



TRANSFORMING RESOURCES

NOSOTROS

Somos una empresa mexicana de reciente creación, enfocada a la producción de **agregados de caliza, marmolinas y carbonatos de calcio**, buscamos satisfacer la demanda del mercado nacional y extranjero con productos de la más alta calidad.

Estamos comprometidos con la transición de los objetivos de la agenda verde.

Transformamos la materia prima en un producto de excelencia, que brinda un valor agregado a los procesos de producción de nuestros clientes.



NUESTROS PRODUCTOS



NUESTROS PRODUCTOS

| Gravas | Arenas | Granitos | Marmolinas | Carbonatos | Micronizados |
|---------------|---------------|-----------------|-------------------|-------------------|---------------------|
| 3" a 1" | 0-100 | # 2 | # 16 | Desde # 100 | Desde # 325 |
| 1/2" | | # 4 | # 18 | hasta # 325 | hasta # 2,500 |
| 3/4" | | # 6 | # 20 | | |
| 3/8" | | # 8 | # 24 | | |
| | | # 10 | # 30 | | |
| | | # 12 | # 35 | | |
| | | # 14 | # 40 | | |
| | | | # 60 | | |
| | | | # 80 | | |
| | | | # 100 | | |

Aplicaciones de nuestros productos: Caleras, concreteras, construcción, estucos, adhesivos, así como diversas industrias.



CALIDAD DESDE EL ORIGEN

MINA LA PROVIDENCIA

- Ubicada en Vizarrón de Montes, Cadereyta, Querétaro
- Superficie: 144 HAS
- Yacimiento de caliza con los más altos contenidos de pureza del 93% al 99% de carbonato de calcio.
- Colores: negro, gris, gris tórtola, blanco salmón y blanco querétaro.
- Reservas probables por 288 millones de m³





MINA LA CAÑADA

- Ubicada en Vizarrón de Montes, Cadereyta, Querétaro.
- Superficie: 30 HAS
- Yacimiento de caliza con los más altos contenidos de pureza del 93% al 99% de carbonato de calcio.
- Colores: blanco querétaro.
- Reservas probables por 60 millones de m³



UBICACIÓN GEOGRAFICA

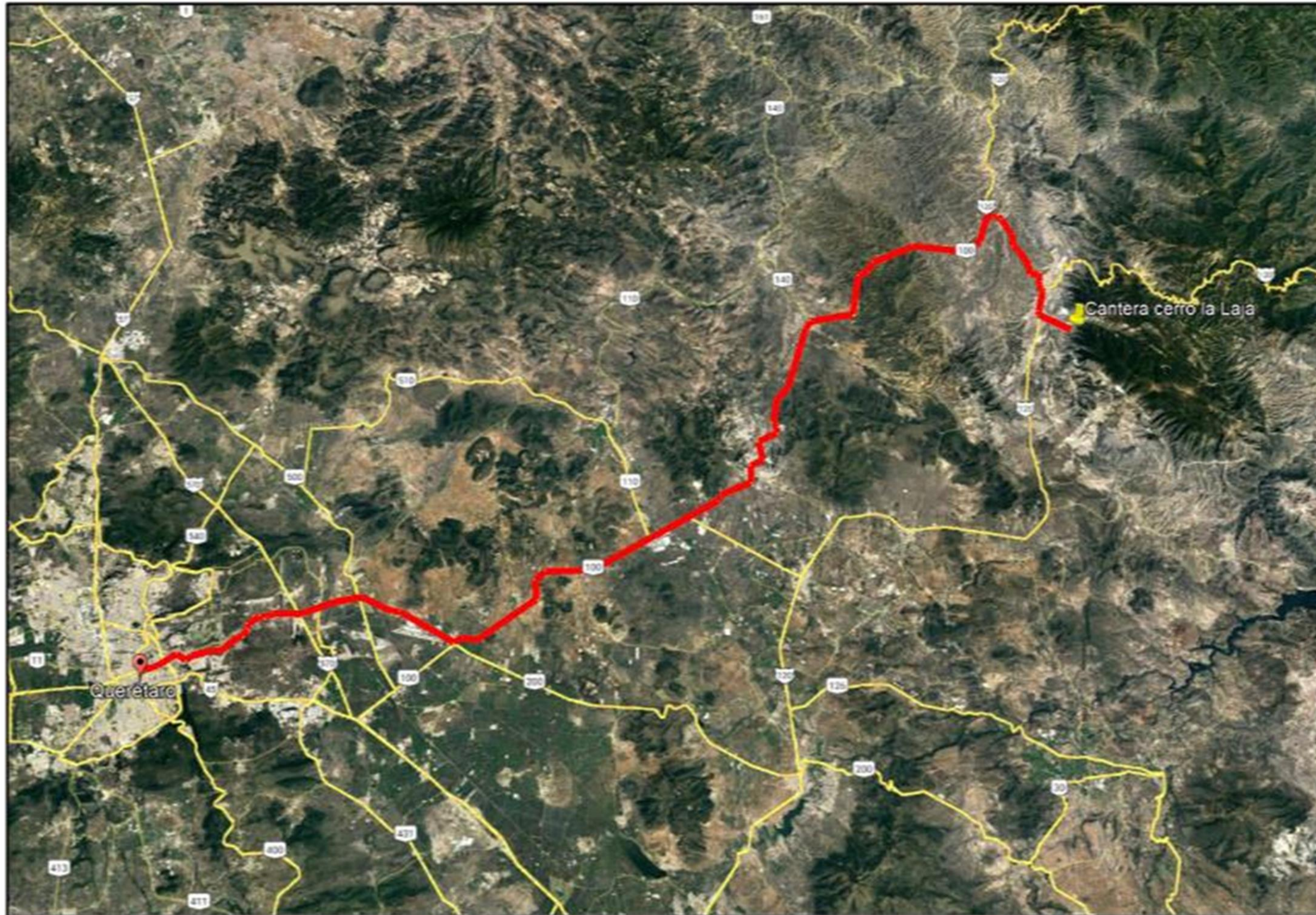

El yacimiento se encuentra ubicado a 107 km al Noreste de la capital de Querétaro.

CAPACIDAD INSTALADA EN MINA



- **EXTRACCIÓN DE ROCA 40" A 10"**
100 MIL TON MENSUALES
- **TRITURACIÓN Y CRIBADO GRAVAS Y ARENAS**
80 MIL TON MENSUALES
- **MOLIENDA MARMOLINA**
10 MIL TON MENSUALES
- **EMPAQUE**
10,000 TON MENSUALES EN SUPERSACOS
- **LOGÍSTICA DE ENTREGA**
GÓNDOLAS, PLATAFORMAS Y PIPAS
PRESURIZADAS
HASTA 100 MIL TON MENSUALES EN
TERRITORIO NACIONAL

CAPACIDAD E INFRAESTRUCTURA POR INSTALAR



EN MINA

- **EXTRACCIÓN ROCA DE 40" A 10"**
220 MIL TON MENSUALES
- **TRITURACIÓN Y CRIBADO GRAVAS Y ARENAS**
200 MIL TON MENSUALES
- **GRANITOS**
10 MIL TON MENSUALES
- **MARMOLINA**
40 MIL TON MENSUALES
- **EMPAQUE**
50 MIL TON MENSUALES EN SUPERSACOS, BULTOS PAPEL CRAFT DESDE 10KG HASTA 50KG
- **LOGÍSTICA DE ENTREGA**
GÓNDOLAS, PLATAFORMAS Y PIPAS PRESURIZADAS
HASTA 200 MIL TON MENSUALES EN TERRITORIO NACIONAL

CAPACIDAD E INFRAESTRUCTURA POR INSTALAR



EN PLANTA

- **PLANTA DE 200 MIL M2**
ALMACENAMIENTO, MOLIENDA, EMPAQUE Y LOGÍSTICA
- **CARBONATO DE CALCIO**
30,000 TON MENSUALES
- **MICRONIZADOS**
6,000 TON MENSUALES
- **EMPAQUE**
40 MIL TON MENSUALES EN SUPERSACOS, BULTOS PAPEL CRAFT DESDE 10KG HASTA 50KG
- **LOGÍSTICA DE ENTREGA**
GÓNDOLAS, PLATAFORMAS, PIPAS PRESURIZADAS Y VIA FÉRREA
HASTA 200 MIL TON MENSUALES EN TERRITORIO NACIONAL, E.U.A Y CANADÁ

